

## Joonis: 2

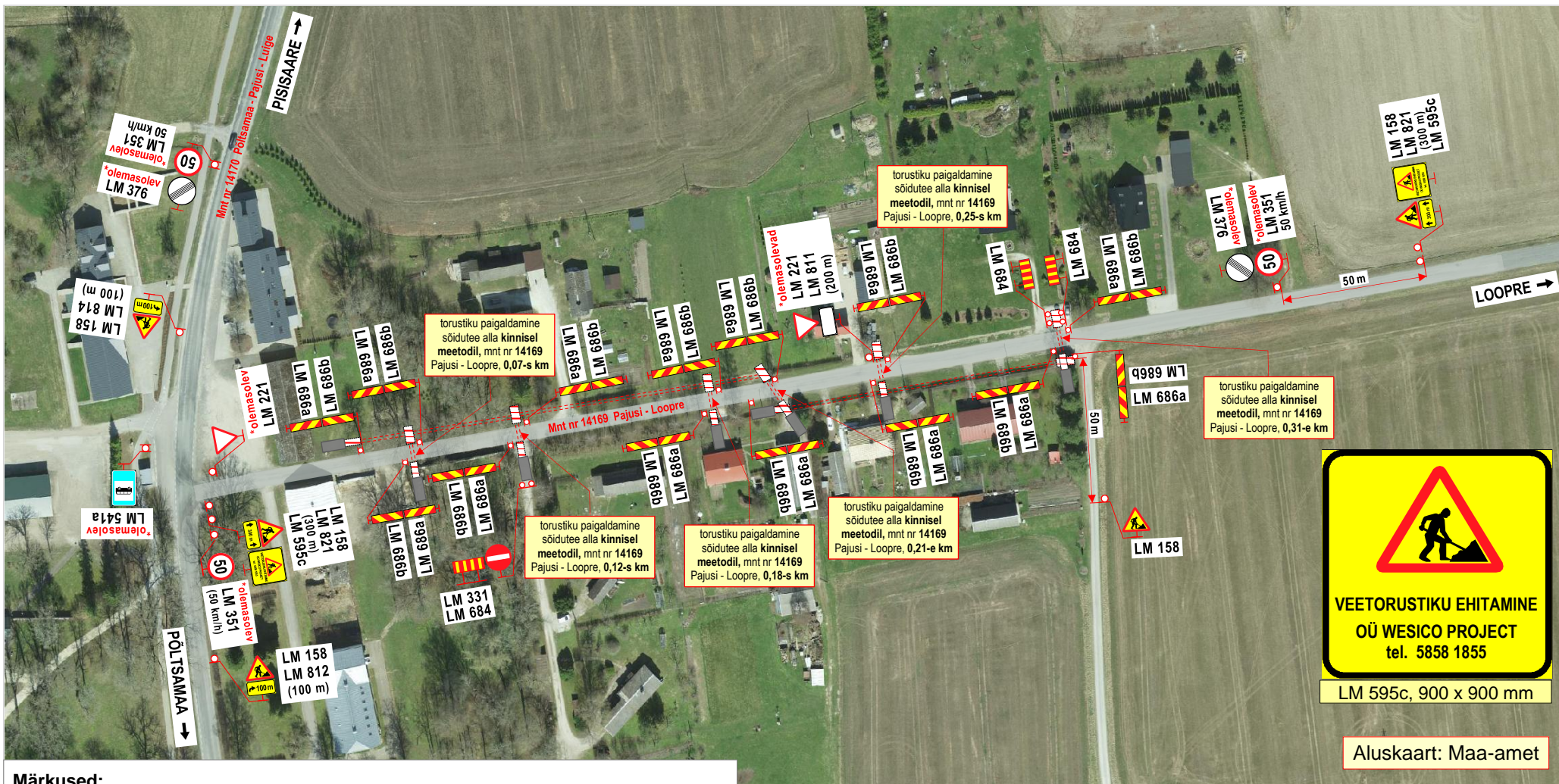

### Märkused:

- Teostatavad tööd: vee- ja kanalisatsioonitorustiku paigaldamine kinnisel meetodil.
- Stardi- ja lõpukaevik ning töödel kasutatav ehitustehnika asuvad tee kaitsevööndis, väljaspool sõiduteed.
- Ajutine kinnistute juurdepääsuteede sulgemine liiklusele kooskõlastada kinnistute valdajatega.
- Kasutada II- suurgrupi liiklusmärke.
- Liikluspiirangutest ja tööde teostamisest teavitada liiklusjuhtimiskeskust (e-post: [tmc@transpordiamet.ee](mailto:tmc@transpordiamet.ee)) või Transpordiametit **Tark Tee** liikluspiirangute iseteeninduskeskkonnas. Teavitus saata vähemalt 1 ööpäev enne piirangu kehtestamist või tööde alustamist.
- Joonisel toodud ajutiste liikluskorraldusvahendite paigaldamisel, liikluse korraldamisel ja tööde teostamisel lähtuda majandus- ja taristuministri 13.07.2018 määrusest nr 43 "Nõuded ajutisele liikluskorraldusele".

### OÜ STOPP

Sepa 17 c, Tartu 51013  
tel: 50 14 029  
e-mail: [stopoy@gmail.com](mailto:stopoy@gmail.com)  
MTR nr: ELK000059  
vastutav isik: Sulev Sannik  
kutsetunnistus nr 180686



## LIIKLUSKORRALDUSE PROJEKT

### Tööde teostamise koht:

mnt nr 14169 Pajusi - Loopre km-d: 0,00 - 0,31,  
Pajusi küla, Põltsamaa vald, Jõgeva maakond.

**Koostas:**

M. Loost

**Töid teostab:**

WESICO PROJECT OÜ Vasara 50 Tartu 50113.

**Tööde algus:**

.24.a.

**Tööde lõpp:**

.25.a.

**Ohutute liiklustingimuste tagamise eest tööpiirkonnas vastutab: TAURI MARTIS**

tel: +372 5858 1855

kuup:

allkiri: